

社協だより

No.133

平成28年6月1日

発行

# はんど to はんど



昨年の『夏！体験ボランティア「水辺環境教室」』の様子  
今年もあなたも参加しませんか？詳しくはP8をご覧ください。

## 今号の話題

- ②～③ 平成28年度 基本方針・事業計画・予算
- ④ 平成28年度 役員名簿
- ⑤ 平成28年度 社会福祉協議会会員募集
- ⑥ 夏休み福祉ポスター募集、おとなの知恵袋講座
- ⑦ 平成27年度 共同募金・  
歳末たすけあい募金 結果報告
- ⑧ 夏！体験ボランティア募集、  
さかどふれあいサービスセンター
- ⑨ 心配ごと相談所、寄付報告
- ⑩～⑪ クリップボード
- ⑫ ふれあい・いきいきサロン

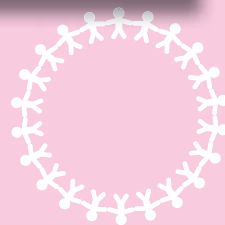

社会福祉法人 坂戸市社会福祉協議会

☎ 049 - 283 - 1597

FAX 049 - 289 - 3911

※電話・FAX 番号を確認のうえ、おかけ間違いのないようご注意ください。

HP <http://sakadoshakyou.jp>

坂戸市社協

検索



# 坂戸市社会福祉協議会

平成28年度の取組についてご紹介します。

## ◆ 社協の使命

地域福祉を推進する中核団体として、誰もが安心して暮らすことができる福祉のまちづくりを推進することを使命とします。

## ◆ 社協の経営理念

「支えあい・助けあいで安心・安全な地域づくり」  
市民の皆さんが安心して安全に住み続けられる地域づくりを目指して、地域社会の自主的福祉活動の中核となり、市民のみなさんが参加する福祉活動を推進し、協働による地域福祉の発展を目指します。

## ◆ 基本方針

・「みんなが主役誰もが幸せに暮らせる支え合いのまちさかど」を基本理念とした「第2期坂戸市社会福祉協議会地域福祉活動計画」を坂戸市地域福祉計画と一体的なものとして策定し、坂戸市と協力し福祉課題、生活課題の改善に向け、計画に盛り込まれた各種施策を推進し、地域福祉基盤の整備、充実を図ります。

・27年4月施行の「生活困窮者自立支援法」に基づく「自立相談支援事業及び住居確保給付金の支給事業」を引き続き受託実施するとともに、社会福祉法人社会貢献事業としての「彩の国あんしんセーフティネット事業」などを活用し、生活困窮者の支援体制の充実に取り組みます。

・市民後見人を中心とした支援体制の充実が求められているなか、「市民後見人養成講座」を実施し、人材育成、支援体制の充実を図るとともに、早期に法人後見事業を実施するための協議を進めるなど新たな施策を推進します。



# 平成28年度 事業計画・予算

## 1 法人運営事業 8,237千円

理事会、評議員会、各種委員会で審議された結果を社協運営や事業に反映させ、充実を図ります。26年度坂戸市と一体的に策定した「第2期地域福祉活動計画」を推進し、実施へ向けた取組を行います。

## 2 広報啓発事業 4,516千円

地区別説明会を開催するほか、広報紙「はんどtoはんど」やホームページを充実させ社協活動の更なる理解を図ります。また、「支え合いのまちづくり協議会」に対し支援・協力をを行います。

## 3 地域福祉活動推進事業 9,480千円

車椅子や障害者等移送車の貸出事業を推進するほか、災害ボランティアセンター設置訓練や被災地支援を継続して行い、地域の仲間づくりを目的としたふれあい・いきいきサロンの更なる推進を目指し、支援に努めます。

## 4 相談支援事業 2,289千円

心配ごと相談所の開設や、生活が困難な方に対する福祉資金貸付事業、認知症等で判断能力が不十分な方に対する権利擁護のほか、坂戸市からの受託事業とし「市民後見人養成講座」を実施し、人材育成、支援体制の充実を図ります。

## 5 さかどボランティア・市民活動センター事業 2,820千円

各種講座を企画し、ボランティア活動及び地域福祉充実へのきっかけを提供します。また、学校等における福祉教育の推進へ向け助成金制度を設け、若年からの福祉教育推進を支援します。

## 6 在宅福祉サービス事業 1,421千円

誰もが住み慣れた地域で安心して生活ができるよう、住民参加型の家事援助サービス「ふれあいサービスセンター」の充実を図ります。

## 7 生活困窮者自立支援事業 4,054千円

坂戸市からの受託事業とし、生活困窮者への自立相談支援事業及び住居確保給付金支給事業を実施し、自立への支援を行います。

## 8 公益事業 10,590千円

坂戸市福祉センターの指定管理者として、地域福祉の拠点となる福祉センターの利用促進を図ります。

## 9 収益事業 800千円

地域福祉事業の財源確保を目的に、清涼飲料水等の自動販売機設置を増やします。

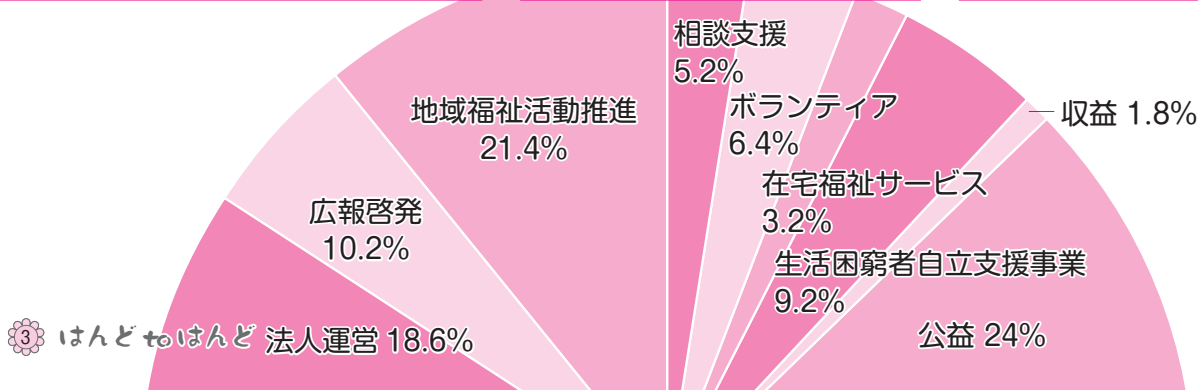

## 平成28年度 社会福祉法人

# 坂戸市社会福祉協議会役員 理事・監事・評議員 紹介

多くのみなさまからのご意見を聞くため、複数の団体から役員を選出いただき、構成されています。

### 理事 14名 (任期:平成27年6月6日～平成29年6月5日)

| No | 氏名    | 選出区分                     |
|----|-------|--------------------------|
| 1  | 青木 繁  | 地区住民代表(三芳野地区)            |
| 2  | 野口 達雄 | // (勝呂地区)                |
| 3  | 飯田 康夫 | // (坂戸地区)                |
| 4  | 恒川 勝  | // (大家地区)                |
| 5  | 町田 早苗 | // (入西地区)                |
| 6  | 新井 勇  | // (市区長会長)               |
| 7  | 佐藤 和恵 | 民生委員・児童委員協議会連合会          |
| 8  | 末森 克彦 | 福祉NPO法人代表(NPO法人ケアビーぶる)   |
| 9  | 須田 正子 | ボランティア団体代表(ボランティアアドバイザー) |
| 10 | 若狭 衛  | 福祉施設代表(さかど療護園)           |

| No | 氏名    | 選出区分             |
|----|-------|------------------|
| 11 | 鈴木 駿也 | 福祉関係団体代表(保護司会)   |
| 12 | 東條 茂治 | 福祉団体代表(老人クラブ連合会) |
| 13 | 清水 憲一 | 行政職(福祉部長)        |
| 14 | 関口 守正 | 学識経験者            |

### 監事 3名 (任期:平成27年6月6日～平成29年6月5日)

|   |       |                        |
|---|-------|------------------------|
| 1 | 久保市浩一 | 民生委員・児童委員協議会連合会        |
| 2 | 河端 幸男 | 福祉団体代表(NPO法人ぼとと地域福祉の会) |
| 3 | 小田 茂喜 | 経営管理・会計等の知識を有する者       |

### 評議員 30名 (任期:平成27年5月25日～平成29年5月24日)

| No | 氏名    | 選出区分                  |
|----|-------|-----------------------|
| 1  | 栗原 征夫 | 地区住民代表(三芳野地区)         |
| 2  | 畠中 重徳 | // (東坂戸団地自治会)         |
| 3  | 関原 勝  | // (勝呂地区)             |
| 4  | 芹澤 利英 | // (坂戸地区)             |
| 5  | 柴田 一男 | // (北坂戸団地自治会)         |
| 6  | 奥 孝彦  | // (第一住宅)             |
| 7  | 寶田 常則 | // (入西地区)             |
| 8  | 田中 賢一 | // (大家地区)             |
| 9  | 岡部 貞夫 | // (西坂戸自治会)           |
| 10 | 長野美智子 | 民生委員・児童委員協議会連合会       |
| 11 | 左右田文代 | //                    |
| 12 | 佐竹 智雄 | 福祉NPO法人代表(いきいき市民連絡会)  |
| 13 | 松本 仁  | ボランティア団体代表(よりあい・えげえし) |
| 14 | 大友みどり | // (点訳グループひまわり)       |
| 15 | 渡辺 恭一 | 福祉施設代表(坂戸サークルホーム)     |

| No | 氏名    | 選出区分              |
|----|-------|-------------------|
| 16 | 丸山 定子 | 福祉関係団体代表(更生保護女性会) |
| 17 | 関口 定子 | // (赤十字奉仕団)       |
| 18 | 浅見 萌  | // (遺族会)          |
| 19 | 大竹 博  | 福祉団体代表(身体障害者福祉会)  |
| 20 | 栗原 直二 | // (聴力障害者の会)      |
| 21 | 横田 新造 | // (老人クラブ連合会)     |
| 22 | 宮本 典子 | // (視覚障害者の会)      |
| 23 | 笠松ひろ子 | // (手をつなぐ親の会)     |
| 24 | 丸山 元孝 | 医師会・歯科医師会         |
| 25 | 三島 康弘 | 坂戸市自主防災組織連絡協議会    |
| 26 | 廣澤 隆夫 | 教育委員会(教育部長)       |
| 27 | 久保田記功 | 青年会議所             |
| 28 | 石川 猛  | いるま野農業協同組合        |
| 29 | 小塚 満  | 行政職(副市長)          |
| 30 | 坂本 尊夫 | 学識経験者             |

# 会 員 募 集

～ 皆さんの会費が 福祉のまちづくりへ ～

皆様からの会費は、住みよい福祉のまちづくりをすすめていく大きな財源となります。

ぜひ、多くの方が社協会員としてご加入くださるようお願い申し上げます。

なお、毎年6月・7月は会員募集の強化月間として各家庭に、地区の福祉委員さん、班長さん  
がお伺いしますので、よろしくお願いたします。

(地区によっては区費等から一括納入していただいているところもあります。)

- **会 員** 市内に在住・在勤の方、法人及び団体
- **会 費** (1)個人会員 正 会 員 300円 以上  
特別会員 1,000円 以上  
(2)法人会員 5,000円 以上  
(3)団体会員 5,000円 以上
- **募集期間** 平成28年6月1日 以降随時受付

● **振 込 先** いるま野農協 坂戸支店

普通預金口座 No.2009332

坂戸市社会福祉協議会会長

つねかわ まさる  
恒川 勝

\*ご一報いただけましたら、振込用紙をお送りします。

## 会費の行方…

正会員として300円納めた場合

おおよそ・・・

広報啓発事業  
112円



地域福祉活動推進事業  
124円



相談支援事業  
9円



在宅福祉サービス事業  
4円



ボランティア活動  
推進事業 51円







夏休みにポスターを描いて、  
ボラン君とティアちゃんに会おう!  
記念品ももらえるよ!!

# ポスター 大募集!!

締切：9月2日(金)必着

## テーマ たすけあい

- お年寄りにやさしくしていますか
- 障害のある人が困っていたら、あなたはどうしますか
- 地域の人にしてもらって嬉しかったことは何ですか

- 応募資格** 市内在住・在学の小学1年生から6年生
- 作品の規格** ・B判八つ切り(270×379ミリ)の画用紙を使用、描画材料は自由  
・応募は一人一作品(未発表のもの)とします。
- 応募方法** 作品の裏へ応募用紙を添付し直接本会へ。(応募用紙はホームページから入手できます)
- 応募先** 坂戸市社会福祉協議会  
坂戸市石井2327-6(坂戸市福祉センター内) 電話：049-283-1597
- その他** (1)作品が傷む可能性がありますので、なるべく丸めずご応募ください。  
(2)ご応募いただいた方全員に、記念品をお贈りします。  
(3)応募作品の展示及び優良作品の表彰式を、11月開催の「福祉であいの広場」で行う予定です。  
(4)社協会長賞の作品は「はんどtoはんど」10月1日号へ掲載します。

詳しくは坂戸市社協ホームページで!

坂戸市社協

検索

## 「おとなの知恵袋」講座

# はじめてのスマートフォン教室

スマートフォンの基本操作、インターネット等の安心で安全な活用方法、災害時の機能等を学びますので、これからスマートフォンを活用してみたい方のご参加をお待ちしています!

- 日時** ①au編 平成28年7月11日(月) ②ドコモ編 平成28年7月26日(火)  
①②共に午後2時～午後4時
- 場所** 坂戸市福祉センター 会議室
- 対象** 60歳以上の市内在住・在勤者で、スマートフォンを持っていない方  
※平成27年度の教室に参加された方は申込みができません
- 定員** 各16名(①②共に応募者多数の場合は抽選)
- 参加費** 無料(①:auスマートフォン(アンドロイド)、②:らくらくスマートフォンはこちらで用意します)
- 応募方法** 必要事項を明記の上、往復はがきにより申込み



- 必要事項** ア. ①au または ②ドコモ イ. 住所 ウ. 氏名  
エ. 生年月日 オ. 電話番号 カ. 性別
- 宛先** 〒350-0212 坂戸市石井2327-6  
坂戸市社会福祉協議会「おとなの知恵袋講座」係

締切 6月17日(金)必着

往 信 面

|                  |              |             |
|------------------|--------------|-------------|
| 52円<br>切手<br>往 信 | 350-0212     | 坂戸市石井2327-6 |
|                  | 坂戸市社会福祉協議会   |             |
|                  | 「おとなの知恵袋講座」係 |             |

白 書

返 信 面

|                  |            |          |                 |
|------------------|------------|----------|-----------------|
| 52円<br>切手<br>返 信 | 〈応募者の〉郵便番号 | 〈応募者の〉住所 | はじめてのスマートフォン教室  |
|                  | 〈応募者の〉氏名 様 |          | a u 編 7月11日(月)  |
|                  |            |          | ドコモ編 7月26日(火)   |
|                  |            |          | ※受講を希望するどちらかを記入 |

住所 氏名(ふりがな)  
生年月日 電話番号



# 赤い羽根共同募金



## やさしさ をありがとう



○ 10月1日から展開された赤い羽根共同募金に、多くの皆さまにご協力をいただきました。心から感謝申し上げます。

### 赤い羽根共同募金 7,618,219円

|         |            |
|---------|------------|
| ・戸別募金   | 6,372,098円 |
| ・街頭募金   | 56,136円    |
| ・学校募金   | 213,731円   |
| ・職域募金   | 467,312円   |
| ・個人大口募金 | 40,092円    |
| ・法人募金   | 468,850円   |

坂戸市で集められた募金の1/2は坂戸市社会福祉協議会に配分され、事業実施の財源となります。

また、残りの1/2は埼玉県内の民間福祉団体・施設に配分されます。

○ 12月1日から展開された歳末たすけあい募金に、多くの皆さまにご協力をいただきました。心から感謝申し上げます。

### 歳末たすけあい募金 4,027,806円

|       |            |
|-------|------------|
| ・戸別募金 | 3,937,606円 |
| ・指定募金 | 90,200円    |

歳末たすけあい募金については、民生委員さんのご協力により

○低所得世帯に対する慰問品の配布

○ホームクリーニングの実施

他、各種事業へと配分されました。

#### 歳末たすけあい指定募金

|                |         |
|----------------|---------|
| ・鈴木 吾朗         | 10,000円 |
| ・勝光寺檀信徒一同      | 20,000円 |
| ・航空自衛隊入間基地隊員一同 | 30,000円 |
| ・坂戸ロータリークラブ    | 30,000円 |
| ・匿名            | 200円    |

(順不同・敬称略)





# 「夏！体験ボランティア」

今年も市内の施設や団体等のご協力をいただき、たくさんのプログラムを用意して、みなさんの参加を待っています！

今年の「夏！体験ボランティア」プログラム一覧は、6月20日から本会窓口、市内各公民館等に設置します。また、本会ホームページでもご覧いただけます。

「夏！体験ボランティア」は、参加申込後に事前説明会(①、②どちらか)の出席が必要です。

## 事前説明会

- ① 7月21日(木) 午後6時30分～  
坂戸市文化施設オルモ
- ② 7月23日(土) 午前10時～  
坂戸市福祉センター

詳しくは、  
さかどボランティア・市民活動センター  
電話 283-1597 まで



## さかどふれあいサービスセンター

# 協力会員新任研修受講者募集

坂戸市社会福祉協議会では会員制による住民参加型の有料・有償の家事援助サービスを行う「さかどふれあいサービスセンター」を運営しています。地域で生活するために援助を必要としている、高齢者、障害者、妊産婦等への家事援助サービスに協力いただける協力会員を養成するため、研修会を実施します。

協力会員の登録は、研修を全課程修了してからとなります。

|         | 日 時                 | 内 容                               |
|---------|---------------------|-----------------------------------|
| 6/28(火) | 午後1時30分<br>～午後3時30分 | さかどふれあいサービスセンターの事業説明<br>高齢者への接し方  |
| 7/4(月)  | 午後1時30分<br>～午後3時30分 | 家事援助サービスにおける掃除の実習<br>現任協力会員活動事例発表 |

**会 場** 坂戸市福祉センター  
**対 象** 市内在住の心身共に健康で地域福祉及びボランティアに熱意と理解のある20歳以上の方  
**定 員** 20名(先着順)  
**参加費** 無料  
**申込み** 6月3日(金)午前9時から電話にて  
 坂戸市社会福祉協議会  
 電話 283-1597

### 協力会員の活動内容

食事づくり、衣類の洗濯、繕い、掃除、整理整頓、生活必需品の買い物、話し相手等

**会 費** 利用会員・協力会員ともに  
年額 1,000円

**費用弁償** 1時間700円



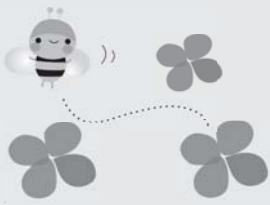

# 出張心配ごと相談所



少し心配なことがあるけれど…誰に相談してよいかわからない方、誰かに話しを聞いてもらいたい方など、お気軽にご相談ください。

相談まで少しお待ちいただくこともありますが、予約せず無料で相談できます。

| 開設場所         | 開設時間           | 開設月    |        |        |        |
|--------------|----------------|--------|--------|--------|--------|
|              |                | 6月     | 7月     | 8月     | 9月     |
| 東坂戸団地(公団)集会所 | 午前9時30分～12時30分 | 7日(火)  | 5日(火)  | 2日(火)  | 6日(火)  |
| 坂戸市福祉センター    | 午前9時～12時       | 8日(水)  | 13日(水) | 10日(水) | 14日(水) |
| 北坂戸出張所       | 午前9時～12時       | 16日(木) | 21日(木) | 18日(木) | 15日(木) |
| 入西地域交流センター   | 午前9時～12時       | 24日(金) | 22日(金) | 26日(金) | 23日(金) |
| 大家公民館        | 午前9時～12時       | 13日(月) | 11日(月) | 8日(月)  | 12日(月) |
| 西坂戸自治会館      | 午前9時～12時       | 15日(水) | 20日(水) | 17日(水) | 21日(水) |

\*「北坂戸出張所」会場は10月以降「坂戸市文化施設オルモ」に会場が変更となります。日時については、10月1日号でご案内します。

## 皆さんからの善意

平成28年2月1日から  
4月30日まで(順不同・敬称略)

合計 **96,492 円**

## 平成28年熊本地震義援金

被災された方々へ心からお見舞い申し上げます。

平成28年4月19日から  
5月2日まで(順不同・敬称略)

合計 **120,024 円**

### 【現金の部】

|                     |         |
|---------------------|---------|
| 坂戸市くらしの会            | ¥2,717  |
| 坂戸市福島県人会            | ¥10,000 |
| 坂戸市立入西小学校5年2組       | ¥2,541  |
| 城西大学現代政策学部地域イノベーション | ¥8,872  |
| 第10回坂戸市くらし展         | ¥5,100  |
| モンゴル音楽の会            | ¥30,000 |
| 坂戸双葉山草会             | ¥5,555  |
| 匿名(2件)              | ¥6,000  |
| (株)ベルク北坂戸店          | ¥5,581  |
| (株)ベルク坂戸八幡店         | ¥11,545 |
| (株)ベルク坂戸石井店         | ¥8,581  |

### 【物品の部】

|    |        |
|----|--------|
| 匿名 | 玄米30kg |
| 匿名 | お米20kg |

### 【平成28年熊本地震義援金】

|   |         |
|---|---------|
| 上村靖夫                                      | ¥10,000 |
| 竹馬&お客様一同                                  | ¥34,096 |
| 北坂戸団地自治会・北坂戸団地商店会・東京電機大学<br>にぎわいサロン 設置募金箱 | ¥32,237 |
| 宮田宣之                                      | ¥27,691 |
| 匿名(3件)                                    | ¥16,000 |

## 広告

## ●●● 広告募集 ●●●

ご覧の「はんどtoはんど」へ掲載する広告を募集しています。

- ◆掲載方法 年3回発行「はんど to はんど」へ掲載
- ◆掲載規格 縦50mm×横90mm
- ◆掲載料金 1号につき 1区画 15,000円

\*その他詳細は坂戸市社会福祉協議会 ☎ 283-1597 まで

# 家族葬

家族の絆を大切にする 費用を抑えた新しい形。

鶴ヶ島市社会福祉協議会 葬祭事業指定受託葬儀社 家族葬のさいれい

お葬式に関する 資料請求で  
資料をお送りします! 5,000円割引

お電話で24時間365日受付

フリーダイヤル  
0120-0120 **0120-689-111**

## 8 和太鼓 <sup>かがやき</sup> 煌

和太鼓の演奏で、福祉施設等でのボランティア活動をしている団体です。広域メンバーで活動していますが、今回、坂戸メンバーチームを新設します。和太鼓に興味がある方、ボランティア活動に関心がある方、一緒に始めませんか?説明会をします。

日 時 6月8日(水) 10:00~11:00  
場 所 入西地域交流センター  
申 込 先 和太鼓 煌 渡辺 ☎286-2788

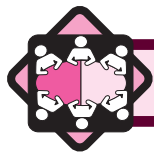

## 交流・集う

### 9 “ダンディー'S ~男の料理教室~” 参加者募集

女子栄養大学ECOS(エコス)では、50歳以上の男性を対象に、『夏をのりきる!』をテーマに料理教室を開催します。

日 時 6月26日(日)・7月17日(日)・  
8月21日(日) 10:00~13:00

### 10 “スマイルレディー'Sキッチン” 参加者募集

女子栄養大学ECOS(エコス)では、50歳以上の女性を対象に、『ヘルシーカフェご飯』をテーマに料理教室を開催します。

日 時 6月19日(日)・7月10日(日)・  
8月14日(日) 10:00~13:00

### 9 10 共通

場 所 女子栄養大学 香友会館(千代田3-18-21)  
定 員 10名(3回とも参加できる方)  
<応募者多数の場合は抽選>  
参 加 費 2,400円(800円×3回)  
(食材費500円・学生の細菌検査代300円)  
持 ち 物 エプロン、三角巾、上履き  
申 込 方 法 住所・氏名・電話番号を明記の上、下記まで  
往復ハガキで申し込み(応募メ切6月9日)  
〒350-0288 坂戸市千代田3-9-21  
女子栄養大学 学生担当「エコス」宛て  
問 合 先 さかどボランティア・市民活動センター  
☎283-1597

### 11 朗読歳時記-夏の訪れ-

季節に先がけて、一足早く夏にちなんだ文学作品を朗読で楽しむひととき。アイリッシュハーブの演奏も加わります♪

日 時 6月7日(火) 13:30~15:30  
場 所 坂戸市文化施設オルモ3階ホール(芦山町1-2)  
定 員 70名  
参 加 費 600円(坂戸産の材料を使ったお菓子と飲み物付き)  
申 込 先 おはなしデパート 犬山 ☎080-2061-8635

### 12 第12回心に届く朗読の調べ

入西地域交流センターで活動している「朗読グループ花みず木」による朗読会です。

心和むひとときをご一緒に!!(参加費・無料)

日 時 6月19日(日) 13:30~15:30  
場 所 入西地域交流センター(新堀159-1)  
問 合 先 入西地域交流センター ☎281-0044



## ボラ・市民活動センターからのお知らせ

### 13 ボランティアサロン

毎月、第4木曜日はボランティアの日とし、ボランティア活動に関する相談を行っています。情報交換や仲間作りの場としてもご利用ください。

場 所 ボランティアビューロー(福祉センター内)  
時 間 9:00~15:00  
問 合 先 さかどボランティア・市民活動センター  
☎283-1597

| 日 に ち    | 午前(10:00~12:00)の内容                    |
|----------|---------------------------------------|
| 6月23日(木) | ぽんぽこりに会いに来て!!<br>~高齢者向けの人形劇・クイズ・体操です~ |
| 7月28日(木) | 点字を身近なものに!                            |
| 8月25日(木) | ええげえし流「健康吹き矢体験」                       |
| 9月15日(木) | カナリア会員による「ミニ朗読会」                      |

\*9月のサロンは第3木曜日に行います。

### 14 出張ボランティアサロン

市内の3か所で出張ボランティアサロンを開催しています。楽しくおしゃべりしながら、情報交換や仲間作りをしませんか?(出入り自由・無料)

時 間 10:00~11:30  
問 合 先 さかどボランティア・市民活動センター  
☎283-1597

#### ◆出張ボランティアサロン『こすもす』

日 に ち 6月8日(水)・7月13日(水)・  
8月10日(水)・9月14日(水)  
場 所 NPO法人こすもす 喫茶店(東坂戸2-9-105)

#### ◆出張ボランティアサロン『北坂戸』

日 に ち 6月15日(水)・7月20日(水)・  
8月17日(水)・9月21日(水)  
場 所 北坂戸出張所 市民交流フロア(溝端町1-5)

#### ◆出張ボランティアサロン『ウエルシア鶴舞厚川店』

日 に ち 6月22日(水)・7月27日(水)・  
8月24日(水)・9月28日(水)  
場 所 ウエルシア鶴舞厚川店 ウエルカフェ(厚川58-4)



# クリップボード CLIP BOARD

ボランティアに関する相談は・・・  
**さかどボランティア・市民活動センター**  
☎ 283-1597  
FAX 289-3911



## 学 ぶ

### 1 音訳ボランティア講座

音訳の基礎とデジタル録音を学び、音訳ボランティア活動を始めませんか。

**日 時** 6月18日(土)・22日(水)・25日(土)・29日(水)・  
7月2日(土)〈全5回〉 10:00~12:00  
**場 所** 坂戸市福祉センター(石井2327-6)  
**講 師** 坂戸市朗読サービスグループカナリア会員  
**定 員** 15名(応募者多数の場合は抽選)  
**対 象** ボランティア活動を希望する方  
**参 加 費** 500円(資料代・保険代)  
**メ 切** 6月10日(金)  
**申 込 先** さかどボランティア・市民活動センター  
☎ 283-1597

### 2 ライブ音声ガイド入門講座

視覚障害者へ映画の様子を伝える音声ガイド付けの学習です。

**日 時** 7月5日・12日・19日・26日(毎週  
火曜日)〈全4回〉 10:00~12:00  
**場 所** わかばコミュニティルーム(若葉駅併設)  
**講 師** 檀 鼓太郎 氏  
**定 員** 15名(先着順)  
**参 加 費** 一般3,000円 学生2,000円  
**メ 切** 6月30日(木)  
**対 象** 映画が好きで、ボランティアに関心  
がある方・自宅でDVDが視聴でき、  
パソコンや携帯でメールできる方  
**申 込 先** 声なびシネマわかば  
木野 ☎080-1042-4719

### 3 パソコン点字初級講座

点字の基礎とパソコンによる点訳を学びます。

**日 時** 9月10日・17日・24日・10月1日・8日・  
15日・22日・29日(毎週土曜日)〈全8回〉  
10:00~12:00  
**場 所** 坂戸市福祉センター(石井2327-6)  
**講 師** 点訳グループひまわり会会員

**定 員** 10名(応募者多数の場合は抽選)  
**参 加 費** 無料(テキスト代は実費)  
**メ 切** 8月26日(金)  
**申 込 先** さかどボランティア・市民活動センター  
☎ 283-1597

### 4 聴覚障害者支援ボランティア養成講座

耳が聞こえない、聞こえにくい方へのサポート方法(手話や要約筆記)をみんなで学びましょう。

**日 時** 10月1日~12月3日(期間内土曜日)  
〈全6回〉 10:00~12:00  
**場 所** 埼玉県立特別支援学校 坂戸ろう学園(鎌倉町14-1)  
**定 員・対 象** 15名・18歳以上  
**参 加 費** 無料  
**申 込 期 間** 9月5日(月)~23日(金)  
**申 込 先** 坂戸ろう学園 後藤・清野  
☎ 281-0174



## ボランティア募集

### 5 「広げよう小さな輪2016 in 坂戸」

原発事故の影響で不安な生活をおくる福島県郡山市の小学生たちに思いやり遊べる場を提供する企画です。今年で3回目となるこの企画は、参加者もボランティアも共に多くの友情の輪が広がっています。

**日 時** 7月28日(木)~8月1日(月) 4泊5日  
**場 所** 入西地域交流センター、市民プール、  
小川げんきプラザ 他  
**内 容** 食事作り・プール・川遊び・バーベキュー他  
様々な企画を予定(一部の協力でも可)  
**対 象** 高校生以上(7/24の事前学習会に参加できる方)  
**問 合 先** 郡山の子もたちと遊ぶ会  
武井 ☎090-9854-5175

### 6 はつらつ

利用者の入浴前後介助(整髪・部屋誘導・話し相手等)をお願いします。

**日 時** 随時  
**場 所** 介護老人保健施設はつらつ(本町2-13)  
**申 込 先** はつらつ 黒沢 ☎283-0021

### 7 坂戸市立城山福祉作業所

所内の掃除、除草、簡単な内職の手伝いをお願いします。

**日 時** 月曜日~金曜日 10:00~16:00(応相談)  
**場 所** 坂戸市立城山福祉作業所(西坂戸4-16-52)  
**申 込 先** 城山福祉作業所 忍田 ☎285-1034



今月は…

## サポーター 研修会実施報告

in 坂戸市ワークプラザ

地域の  
扉をひらいて…



「ふれあい・いきいきサロン」  
ってなあに？

素朴な疑問



「ふれあい・いきいきサロン」は、いつでも・誰でも・自由に参加できる、楽しい仲間づくりの活動として全国的に展開されています。

この活動は、地域や近所同士で交流することによって『顔の見える』人と人とのつながりができ、近年問題となっている疎遠社会の解消を促し、地域コミュニティづくりや心身の健康

維持などさまざまな効果があり、大いに期待されています。

### 坂戸社協が坂戸市内のサロンを支援します!!

坂戸市社会福祉協議会では、高齢者の社会参加、健康増進などを目的に地域で暮らす高齢者等と住民が協力し実施する「ふれあい・いきいきサロン」活動に対して、助成金の交付や研修会等を実施し、支援を行っています。

支援の対象サロンは自治会・町内会を単位として毎月実施される必要があります。

### サポーター研修会実施

3月3日(木)坂戸市ワークプラザにおいてサポーター研修会を開催しました。今年も坂戸市内でサロン活動をしている団体が一堂に会し、福祉レクリエー



### サポーター 研修会 活動風景



シオンワーカー荒井久美子先生をお招きし、サロンに活用できるレクリエーション講座を行いました。様々なゲームを通して、各団体間のふれあいや終始笑顔が溢れた楽しいひとときを過ごすことができ、「この楽しさを会に持ち帰りたい」という声をたくさんいただき、実りある研修会となりました。

### サポーター研修会参加者 アンケートより

・はじめて参加させていただきましたが、講師の先生のレクリエーションをはじめ非常に楽しかったので、是非とも本日も学んだことを持ち帰って会の皆さんと楽しみたいと思います。

(坂戸地区サロン)

・楽しかったです。講義で得たことをすべて取り入れたいです。サロンは「笑い」があるのが一番です。ありがとうございました。

(坂戸地区サロン)