

社協だより

No.130

平成27年6月1日

発行

はんど

to

はんど



昨年の夏！体験ボランティア「盲導犬とふれあい教室」の様子  
今年はおなたも参加しませんか？詳しくはP9をご覧ください。

### 今号の話題

- ②～③ 生活困窮者自立支援相談事業  
始まる！
- ④～⑤ 平成27年度 基本方針・事業計画・予算
- ⑥ 役員名簿
- ⑦ 社協 会員募集
- ⑧～⑨ 夏のボランティア募集
- ⑩ 夏休み 福祉ポスターコンクール作品募集
- ⑪ 平成26年度共同募金・歳末たすけあい募金 結果報告
- ⑫ おとなの知恵袋講座
- ⑬ 心配ごと相談所、寄付報告
- ⑭～⑮ クリップボード
- ⑯ ふれあい・いきいきサロン

社会福祉法人 坂戸市社会福祉協議会

☎ 049 - 283 - 1597

FAX 049 - 289 - 3911

HP <http://sakadoshakyou.jp>

※電話・FAX 番号を確認のうえ、おかけ間違いのないようご注意ください。

～坂戸市民の皆様へのお知らせ～

坂戸市社会福祉協議会では

# 「自立生活サポートセンター」を

坂戸市役所 1 階に開設しました。



Q

どんなことをしているの？

A

平成27年4月から、坂戸市内に住んでいて生活に困っている方への支援制度が始まりました。

坂戸市社会福祉協議会では、坂戸市からの受託業務として、生活困窮者自立支援に関する相談を受けるため、「自立生活サポートセンター」を開設しました。

自立生活サポートセンターでは主に下記の相談・支援を行っています。

※生活保護受給者の方は対象外です。



## ①自立相談支援事業

生活に困っている方にどのような支援が必要かを相談者と一緒に考え、自立に向けた支援を行います。

必要に応じ、各機関と連携して総合的に支援をしていきます。

## ②住居確保給付金

離職などにより住居を失った方、または失うおそれの高い方には、就職に向けた活動をするなど条件に、一定期間、家賃相当額を支給します。生活の土台となる住居を整えた上で、就職に向けた支援を行います。

## 「自立生活サポートセンター」案内図

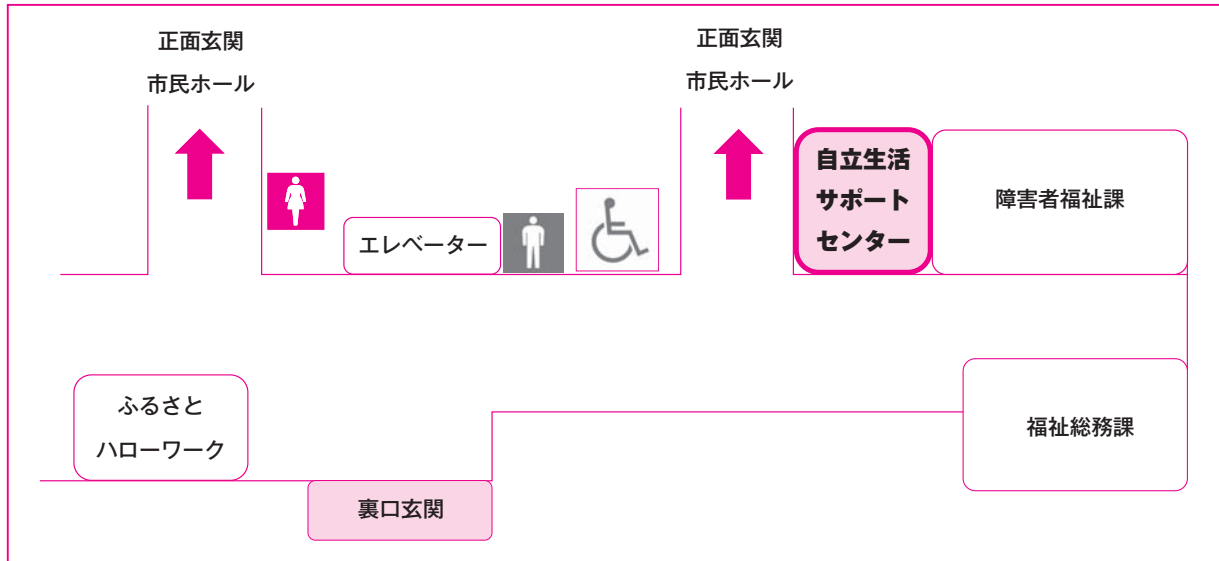

## 「自立生活サポートセンター」相談受付時間

午前 9:00～12:00

午後 1:00～5:00

☎: 283-1112

## 相談支援の流れ

↓  
坂戸市内に住んでいて生活に困っている方

↓  
自立生活サポートセンターの窓口にご相談下さい。

↓  
相談内容を確認し、解決策を一緒に考えます。

↓  
問題解決に向け、自立支援に向けた支援や必要に応じ各機関等と連携し支援していきます。

↓  
最後の問題が解決した後も、必要に応じて再相談も受付けています。

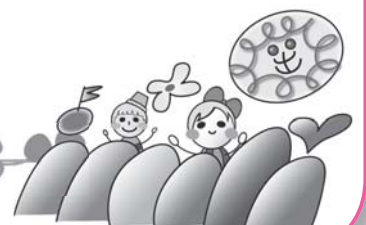





ふだんの 暮らしの しあわせを

# 坂戸市社会福祉協議会

平成27年度の取組みについてご紹介します。

## ◆ 社協の使命

地域福祉を推進する中核団体として、誰もが安心して暮らすことができる福祉のまちづくりを推進します。

## ◆ 社協の経営理念

「支えあい・助け合いで安心・安全な地域づくり」  
市民の皆さんが安心して安全に住み続けられる地域づくりを目指して、地域社会の自主的福祉活動の中核となり、市民のみなさんが参加する福祉活動を推進し、協働による地域福祉の発展を目指します。

## ◆ 基本方針

・みんなが主役誰もが幸せに暮らせる支えあいのまちさかど」を基本理念とした「第2期坂戸市社会福祉協議会地域福祉活動計画」を坂戸市と一体的なものとして策定し、坂戸市と協力し福祉課題、生活課題の改善に向け、計画に盛り込まれた各種施策を推進し地域福祉基盤の整備、充実を図ります。

・本年4月施行の「生活困窮者自立支援法」に基づく「自立相談支援事業及び住居確保給付金の支給事業」を新たに受託実施するとともに、社会福祉法人貢献事業として「彩の国安心セーフティネット事業」へ参画し生活困窮者の支援体制の充実に取り組みます。

・市民後見人を中心とした支援体制の充実が求められているなか、「市民後見人養成講座」を実施し、人材育成、支援体制の充実を図るなど新たな施策を推進します。



# 事業計画・予算

## 1 法人運営事業 6,961千円

理事会、評議員会、各種委員会で審議いただいた結果を社協運営や事業に反映させ、充実を図ります。昨年度坂戸市と一体的に策定した「第2期地域福祉活動計画」を推進し、実施へ向けた取り組みを行います。

## 2 広報啓発事業 4,848千円

地区別説明会を開催するほか、広報紙「はんどtoはんど」やホームページを充実させ社協活動の更なる理解を図ります。また、「支え合いのまちづくり協議会」に対し支援・協力をを行います。

## 3 地域福祉活動推進事業 8,951千円

車椅子や障害者等移送車の貸出事業を推進するほか、災害ボランティアセンター設置訓練や被災地支援を継続して行い、地域の仲間づくりを目的としたふれあい・いきいきサロンの更なる推進を目指し、支援に努めます。

## 4 相談・支援事業 2,665千円

心配ごと相談所の開設や、生活が困難な方に対する福祉資金貸付事業、認知症等で判断能力が不十分な方に対する権利擁護のほか、本年度は坂戸市からの受託事業とし「市民後見人養成講座」を実施し、人材育成、支援体制の充実を図ります。

## 5 さかどボランティア・市民活動センター事業 2,741千円

各種講座を企画し、ボランティア活動及び地域福祉活動参加の機会を提供します。また、学校等における福祉教育の推進に向け助成金制度を設け、若年からの福祉教育推進を支援します。

## 6 在宅福祉サービス事業 1,239千円

誰もが住み慣れた地域で安心して生活ができるよう、住民参加型の家事援助サービス「ふれあいサービスセンター」の充実を図ります。

## 7 生活困窮者自立支援事業 4,575千円

坂戸市からの受託事業とし、生活困窮者への自立相談支援事業及び住居確保給付金支給事業を実施し、自立への支援を行います。

## 8 公益事業 10,530千円

坂戸市福祉センターの指定管理者として、地域福祉の拠点となる福祉センターの利用促進を図ります。

## 9 収益事業 340千円

地域福祉事業の財源確保を目的に、飲料水の自動販売機設置を増やします。

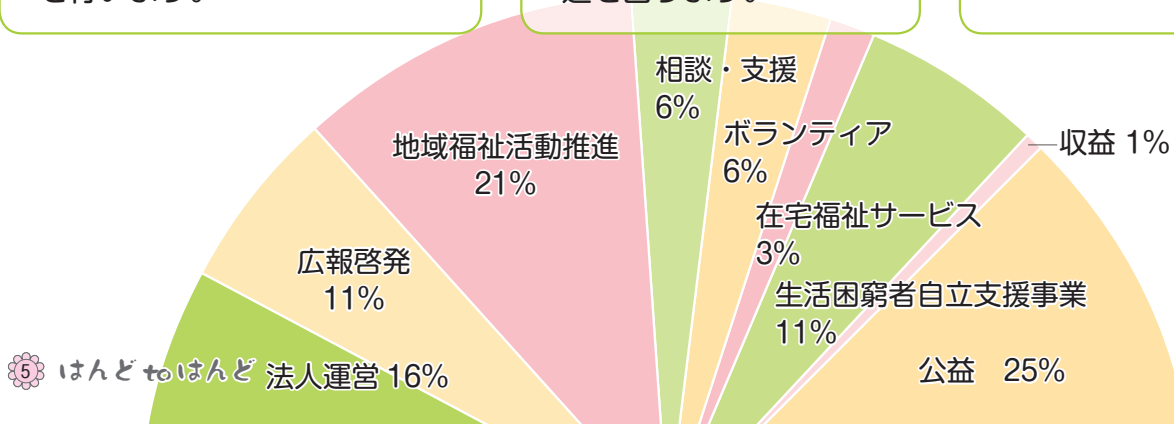

## 平成27年度 社会福祉法人

# 坂戸市社会福祉協議会役員 理事・監事・評議員 紹介

多くのみなさまからのご意見を聞くため、複数の団体から役員を選出いただき、構成されています。

### 理事 14名 (任期:平成27年6月6日~平成29年6月5日)

No	氏名	選出区分
1	青木 繁	地区住民代表(三芳野地区)
2	野口 達雄	// (勝呂地区)
3	飯田 康夫	// (坂戸地区)
4	町田 早苗	// (入西地区)
5	恒川 勝	// (大家地区)
6	渡辺 勝久	// (市区長会長)
7	佐藤 和恵	民生委員・児童委員協議会連合会
8	末森 克彦	福祉NPO法人代表(NPO法人ケアビーぶる)
9	須田 正子	ボランティア団体代表(ボランティアアドバイザー)
10	若狭 衛	福祉施設代表(さかど療護園)

No	氏名	選出区分
11	鈴木 駿也	社会福祉関係団体代表(保護司会)
12	中島 常吉	福祉団体代表(老人クラブ連合会)
13	森田 文明	行政職(福祉部長)
14	関口 守正	学識経験者

### 監事 3名 (任期:平成27年6月6日~平成29年6月5日)

1	久保市浩一	民生委員・児童委員協議会連合会
2	河端 幸男	福祉団体代表(NPO法人ぼとと地域福祉の会)
3	岩切 一郎	経営管理・会計等の知識を有する者

### 評議員 30名 (任期:平成27年5月25日~平成29年5月24日)

No	氏名	選出区分
1	栗原 征夫	地区住民代表(三芳野地区)
2	畠中 重徳	// (東坂戸団地)
3	関原 勝	// (勝呂地区)
4	芹澤 利英	// (坂戸地区)
5	柴田 一男	// (北坂戸団地自治会)
6	奥 孝彦	// (第一住宅)
7	寶田 常則	// (入西地区)
8	田中 賢一	// (大家地区)
9	岡部 貞夫	// (西坂戸自治会)
10	長野美智子	民生委員・児童委員協議会連合会
11	左右田文代	//
12	佐竹 智雄	福祉NPO法人代表(いきいき市民連絡会)
13	松本 仁	ボランティア団体代表(よりあい・ええげえし)
14	大友みどり	// (点訳グループひまわり)
15	渡辺 恭一	社会福祉施設代表(坂戸サークルホーム)

No	氏名	選出区分
16	丸山 定子	社会福祉関係団体代表(更生保護女性会)
17	関口 定子	// (赤十字奉仕団)
18	浅見 碩	// (遺族会)
19	大竹 博	福祉団体代表(身体障害者福祉会)
20	栗原 直二	// (聴力障害者の会)
21	東條 茂治	// (老人クラブ連合会)
22	宮本 典子	// (視覚障害者の会)
23	笠松ひろ子	// (手をつなぐ親の会)
24	丸山 元孝	医師会・歯科医師会
25	三島 康弘	坂戸市自主防災組織連絡協議会
26	廣澤 隆夫	教育委員会(教育部長)
27	久保田記功	青年会議所
28	石川 猛	いるま野農業協同組合
29	小塚 満	行政職(副市長)
30	坂本 尊夫	学識経験者

# 会員募集

～ 皆さんの会費が 福祉のまちづくりへ ～

皆様からの会費は、住みよい福祉のまちづくりをすすめていく大きな財源となります。  
ぜひ、多くの方が社協会員としてご加入くださるようお願い申し上げます。

なお、毎年6月・7月は会員募集の強化月間として各家庭に、地区の福祉委員さん、班長さん  
がお伺いしますので、よろしくお願いたします。

(地区によっては区費等から一括納入していただいているところもあります。)

- **会 員** 市内に在住・在勤の方、法人及び団体
- **会 費** (1)個人会員 正 会 員 300円 以上  
特別会員 1,000円 以上  
(2)法人会員 5,000円 以上  
(3)団体会員 5,000円 以上
- **募集期間** 平成27年6月1日 以降随時受付

● **振 込 先** いるま野農協 坂戸支店

普通預金口座 No.2009332

坂戸市社会福祉協議会会長

つねかわ まさる  
恒川 勝

\*ご一報いただけましたら、振込用紙をお送りします。

## 会費の行方…

正会員として300円納めた場合

おおよそ・・・

広報啓発事業  
112円



地域福祉活動推進事業  
124円



相談支援事業  
9円

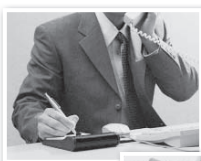

在宅福祉サービス事業  
4円



ボランティア活動  
推進事業 51円





# 第5弾 坂戸発!

# 被災地支援ボランティア



～ 手をつなごう、明日に向かって... ～

東日本大震災において甚大な被害を受けた被災地の一日でも早い復旧・復興を支援するため、皆様から寄せられた『赤い羽根共同募金』の配分金を活用し、被災地を支援するボランティア活動を実施します。

体力に自信があり、熱く優しいハートをお持ちの方のお申し込みをお待ちしています。

- 日 時** 8月22日(土) (坂戸市福祉センター 午前4時出発)  
\*雨天や余震等により、やむを得ず活動が中止になる場合があります。
- 場 所** 福島県南相馬市 (予定)
- 場 内 参 加 費** 当日、現地ボランティアセンターとの調整で決定  
無料 ※別途ボランティア保険への加入費  
(天災Aタイプ430円または天災Bタイプ650円)が必要となります。  
出発日の前日までに、社会福祉協議会で必ず加入手続きを済ませてください。
- 定 員** 30名(定員を超えた場合は、抽選)
- 対 象** 18歳以上(高校生除く)  
市内在住で、重労働に耐えられる体力を持ち、心身ともに健康な方
- 申 込 み** 7月17日(金)締切  
坂戸市社会福祉協議会 283-1597





# 「夏！体験ボランティア」

今年も市内の施設や団体等のご協力をいただき、たくさんのプログラムを用意して、みなさんの参加を待っています！

この夏、新しい自分を発見できるかも！？

今年の「夏！体験ボランティア」プログラム一覧は、7月1日より、さかどボランティア・市民活動センター(坂戸市社会福祉協議会)窓口、市内各公民館等に設置します。また、ホームページでもご覧いただけます。

「夏！体験ボランティア」は、参加申込後に事前説明会(①、②どちらか)の出席が必要です。

## 事前説明会

- ① 7月22日(水) 午後6時30分～  
文化施設オルモ
- ② 7月25日(土) 午前10時～  
坂戸市福祉センター



詳しくは、

さかどボランティア・市民活動センター 283-1597 まで

被災地には行けないけれど…

坂戸で協力!!

## 「広げよう小さな輪2015in坂戸」 ボランティア募集

原発事故の影響で不安な生活をおくる福島県郡山市の小学生たちに思いきり遊べる場と友情の輪の広がる機会を提供するプロジェクトです。



**日時** 7月27日(月)～7月31日(金) 4泊5日

(全日程の一部のみの協力も可)

**場所** 入西地域交流センター・市民プール・高麗川・小川元気プラザ 他

**内容** 宿泊・料理作り・プール・川遊び・バーベキュー・キャンプファイヤー等のサポート

**人数** 20名

**対象** 高校生以上(事前学習会に参加できる方)

**参加費** 無料

**問合せ先** 郡山の子どもたちと遊ぶ会

武井 ☎090-9854-5175

## 事前学習会

**日時** 7月19日(日)午後2時～

**場所** 入西地域交流センター



平成27年度福祉ポスターコンクール

# ポスター 大募集!!



詳しくは坂戸市社協ホームページで！ **締切：9月3日(木)必着**

テーマ  
**たすけあい**

- お年寄りにやさしくしていますか
- 障害のある人が困っていたら、あなたはどうしますか
- 地域の人にしてもらって嬉しかったことは何ですか  
(挨拶・見守り・相談)

**応募資格** 市内在住・在学の **小学1年生から6年生**

**作品の規格**  
・ B判八つ切り(270×379ミリ)の画用紙を使用、描画材料は自由  
・ 応募は一人一作品(未発表のもの)とします。

**応募方法** 作品の裏へ応募用紙を添付し直接本会へ。(応募用紙はホームページから入手できます)

**応募先** 坂戸市社会福祉協議会  
坂戸市石井2327-6(坂戸市福祉センター内) 電話：283-1597

- その他**
- (1)作品が傷む可能性がありますので、なるべく丸めずご応募ください。
  - (2)ご応募いただいた方全員に、記念品をお贈りします。
  - (3)応募作品の展示及び優良作品の表彰式を、11月開催の「福祉であいの広場」で行う予定です。
  - (4)入選作品は「はんど to はんど」10月1日号へ掲載します。





# やさしさ をありがとう



## 赤い羽根共同募金

7,550,683円

- 戸別募金 ..... 6,358,889円
- 街頭募金 ..... 56,127円
- 学校募金 ..... 209,389円
- 職域募金 ..... 511,798円
- 個人大口募金 ..... 20,480円
- 法人募金 ..... 394,000円

坂戸市で集められた募金は、1 / 2は来年度坂戸市社会福祉協議会に配分され、社協だより発行事業、ボランティアグループ助成金、その他事業実施の財源となります。

また、残りの1 / 2は埼玉県内の民間福祉団体・施設に配分されます。

## 歳末たすけあい募金

4,084,796円

- 戸別募金 ..... 3,987,756円
- 指定募金 ..... 97,040円
  - 山田 健雄 ..... 1,849円
  - 鈴木 吾朗 ..... 10,000円
  - 勝光寺檀信徒一同 ..... 20,000円
  - 航空自衛隊入間基地隊員一同 ..... 30,000円
  - 坂戸ロータリークラブ ..... 30,000円
  - 匿名 ..... 5,191円

歳末たすけあい募金については、民生委員さんのご協力により

○低所得世帯に対する慰問品の配布

○ホームクリーニングの実施

他、各種事業へと配分されました。

# おとなの知恵袋講座

好評につき  
第2弾

## 椅子ヨガ

椅子に座りながら、楽しく行えるヨガを体験してみませんか！  
カラダをほぐすことをメインとするため、  
足腰に不安のある方も安心して参加していただけます。  
家庭でイスに座ったまま、簡単にできるポーズがほとんどですので、  
ぜひ、生活の中に取り入れてみてください！

- 日時** 7月2日(木) 午後2時00分～午後3時30分
- 場所** 坂戸市福祉センター 会議室
- 講師** Yoga Studio H&B 所属インストラクター
- 対象**
  - 60歳以上、又は車いす利用者
  - 市内在住、在勤者
- 定員** 20名(先着順) ※6月3日より受付ます
- 参加費** 500円
- 持ち物** 動きやすい服装・バスタオル・フェイスタオル
- 申込み** 坂戸市社会福祉協議会 電話(283)1597 へ

## 坂戸市福祉センターのご利用案内

坂戸市福祉センターでは、会議室、活動室の貸し出しを行っています。  
打ち合わせや会議、静かな趣味活動等にご活用ください。  
※内容によっては利用できない場合があります。

室名	利用料金等		
	9時～正午	13時～17時	17時30分～21時30分
会議室 (定員51名)	1,300円	1,700円	1,800円
活動室1 (定員30名)	600円	800円	900円
活動室2 (定員12名)	400円	500円	600円

### 利用方法

利用希望日の3ヶ月前から申込みができます。  
「利用許可申請書」に利用料を添えて事務室に  
申請してください。  
※電話予約は可能ですが、仮予約後一週間以内に事務室  
へ本申請をお願いします。

**所在地：坂戸市大字石井2327-6**  
**電話：(283)4114**

※平成27年7月1日から活動室1が利用できなくなります。

### 広告

## ●●● 広告募集 ●●●

ご覧の「はんどtoはんど」へ掲載する広告を募集しています。

- ◆掲載方法 年3回発行「はんど to はんど」へ掲載
- ◆掲載規格 縦50mm×横90mm
- ◆掲載料金 1号につき 1区画 15,000円

\*その他詳細は坂戸市社会福祉協議会 ☎283-1597 まで

# 家族葬

家族の絆を大切にする 費用を抑えた新しい形。

鶴ヶ島市社会福祉協議会 葬祭事業指定受託葬儀社 家族葬のさいれい

お葬式に関する 資料請求で  
資料をお送りします! 5,000円割引

お電話で24時間365日受付

フリーダイヤル  
0120-689-111

鶴ヶ島市脚折町5-26-3 株式会社 彩礼



働きたいんだけど、  
人とのコミュニケーションに  
不安があるんだよね。

誰かに相談した？  
市役所にある  
「自立生活サポートセンター」に  
行ってみたいわ。  
相談員さんが親身に  
話を聞いてくれるわよ。

へえ～、  
知らなかったよ。  
早速相談に  
行ってこよう。

一人で悩まず、  
まずは相談してみることが  
問題解決の第一歩に  
なると思うわ。



## 出張心配ごと相談所

少し心配なことがあるけれど…誰に相談してよいかわからない方、誰かに話しを聞いてもらいたい方など、お気軽にご相談ください。相談まで少しお待ちいただくこともありますが、予約せず無料で相談できます。

開設場所	開設時間	開設月			
		6月	7月	8月	9月
東坂戸団地集会所	午前9時30分～12時30分	2日(火)	7日(火)	4日(火)	1日(火)
坂戸市福祉センター	午前9時～12時	10日(水)	8日(水)	12日(水)	9日(水)
北坂戸出張所	午前9時～12時	18日(木)	16日(木)	20日(木)	17日(木)
入西地域交流センター	午前9時～12時	26日(金)	24日(金)	28日(金)	25日(金)
大家公民館	午前9時～12時	8日(月)	13日(月)	10日(月)	14日(月)
西坂戸自治会館	午前9時～12時	17日(水)	15日(水)	19日(水)	16日(水)

## 皆さんからの善意

平成27年2月24日から5月7日まで(順不同・敬称略)

合計 **371,140 円**

### 【現金の部】

国際ロータリー第2570地区第1グループ都市連合	¥50,000
株式会社いるま野サービス	¥90,000
坂戸福島県人会	¥10,000
大家太極拳クラブ	¥4,829
(株)ベルク坂戸石井店	¥8,978
(株)ベルク坂戸八幡店	¥3,247
坂戸双葉山草会	¥5,055

ジョイフルダンス	¥10,000
川越露商組合	¥50,000
坂戸竹灯の夕べ(株)メモリード	¥61,457
匿名(3件)	¥77,574

### 【物品の部】

坂戸小学校福祉委員会	車イス1台
------------	-------





## 6 発達障がい・知的障がいの子どもに必要な法律と行政サービスを学ぶ

講師に坂本雅弥氏を迎え、療育手帳や精神福祉手帳、発達障害支援法について教えていただきます。

- 日 時** 6月7日(日) 13:00~15:00  
「療育手帳とサービスについて」  
7月5日(日) 13:00~15:00  
「精神障害者保健福祉手帳と診断書とサービスについて」
- 場 所** 鶴ヶ島市富士見市民センター  
(鶴ヶ島市富士見5-11)
- 定 員** 50名
- 参加費** 各回100円
- 申込先** こっこの会事務局 ☎282-1724

## 7 視覚障害者のためのパソコン体験講座

視覚障害者と家族・サポーターのためのパソコン体験講座です。音声読み上げソフトを用いて、パソコンの基本操作とワープロ、メールとホームページを体験します。パソコンが全く初めての方も、楽しみながら体験できます。

- 日 時** 7月18日(土)・19日(日)  
10:00~16:00
- 場 所** すまいるはうす(鶴ヶ島市脚折町1-1-1)
- 定員・対象** 10名(小学生から参加できます)
- 参加費** 無料
- 申込先** 坂戸パソコンボランティア  
稲川 ☎281-6975

## 8 聴覚障害者支援ボランティア養成講座

耳が聞こえない、聞こえにくい方へのサポート方法(手話や要約筆記)をみんなで学びましょう!

- 日 時** 10月3日(土)~11月14日(土)  
10:00~12:00(期間内土曜日・全6回)
- 場 所** 埼玉県立特別支援学校坂戸ろう学園  
(鎌倉町14-1)
- 定員・対象** 15名(18歳以上の方)
- 参加費** 無料
- 申込期間** 9月7日~9月25日
- 申込先** 坂戸ろう学園 市川・清野・城  
☎281-0174



## ボラ・市民活動センターからのお知らせ

### 9 ボランティアサロン

毎月、第4木曜日はボランティアの日とし、ボランティア活動に関する相談を行っています。情報交換や仲間作りの場としてもご利用ください。

- 場 所** ボランティアビューロー
- 時 間** 9:00~15:00
- 問 合 先** さかどボランティア・市民活動センター  
☎283-1597

日にち	午前(10:00~12:00)の内容
6月25日(木)	ぽんぽこりに会いに来て!! ~今回は高齢者向けの演目です~
7月23日(木)	点字体験してみませんか ~見て さわって 書いてみよう~
8月27日(木)	健康吹き矢体験
9月24日(木)	カナリア会員による「ミニ朗読会」

### 10 出張ボランティアサロン

市内の2か所で出張ボランティアサロンを開催しています。楽しくおしゃべりしながら、情報交換や仲間作りをしませんか?(出入り自由・無料)

- 時 間** 10:00~11:30
- 問 合 先** さかどボランティア・市民活動センター  
☎283-1597

#### ◆出張ボランティアサロン『こすもす』

- 日 に ち** 7月8日(水)・9月9日(水)  
(8月はお休み)
- 場 所** NPO法人こすもす喫茶店  
(東坂戸2-9-105)

#### ◆出張ボランティアサロン『北坂戸』

- 日 に ち** 7月15日(水)・8月19日(水)・  
9月16日(水)
- 場 所** 北坂戸出張所市民交流フロア  
(溝端町1-5)



# クリップボード CLIP BOARD

ボランティアに関する相談は・・・  
**さかどボランティア・市民活動センター**  
☎ 283-1597  
FAX 289-3911



## ボランティア募集

### 1 私たちの仲間になってください！！

すえひろぼんぽこりんは、人形劇団です。  
未就学児～小学生の子ども達を中心に、観て、  
聴いて、参加できる楽しい公演を行っています。  
高齢者や障害者向けの公演も行っています。  
裏方の仕事もあるので人前に出るのが苦手な方  
でも大丈夫です。

**活動日** 毎週木曜日 10:00～15:00  
**活動場所** 坂戸市福祉センター(石井2327-6)  
**問合せ先** すえひろぼんぽこりん  
五十嵐 ☎282-4169

### 2 団員さん募集してます

劇団鶴亀は、主に介護施設や老人会で、時代劇  
や歌などを披露しています。全く未経験の方でも  
大丈夫です。本番でまちがっても全然平気です。

**練習日** 毎月第1・第3水曜日 18:30～21:00  
**会場** 石井元宿集会所(石井2405付近)  
**問合せ先** 劇団鶴亀  
シバタ  
新発田 ☎090-5423-4557



### 3 チームメイト募集

アロマセラピーで社会福祉に貢献したいという  
想いで発足させました。アロマセラピーを通じて、  
互いに心と身体のケアをしませんか？7月に体験  
会を開催します。ボランティア活動に興味のある  
方の参加もお待ちしています！

**活動場所** 坂戸市近郊  
**問合せ先** アロマケアチームプチマイ  
阿部 ☎090-8454-9196

### 4 坂戸市立城山福祉作業所

作業所内の除草や作業(内職)のお手伝いをして  
くださるボランティアを募集します。

**活動日** (月)～(金)  
9:00～17:00で都合の良い時間  
**募集人数** 1日につき2～3名  
**活動場所** 坂戸市立城山福祉作業所  
(西坂戸4-16-52)  
**問合せ先** 坂戸市立城山福祉作業所  
忍田 ☎285-1034

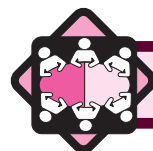

## 学 ぶ

### 5 紙芝居講座2015

「紙芝居屋しょうちゃん」こと堺先生がたくさ  
んの紙芝居の実演を通して、来場者の皆さんと共に  
「昭和」を振り返っていきます。紙芝居が好きな方  
ならどなたでも！

**日時** 6月27日(土) 13:30～16:30  
**場所** 北坂戸にぎわいサロン  
(芦山町1-111)  
**講師** 堺 正一氏  
**参加費** 無料  
**申込先** あじさいの会  
菊池 ☎281-2262

# ふれあい♡いきいきサロン

NO.12



今月は…

## 子育てサロン ひよこ

坂戸市西部地区民生委員・  
児童委員協議会

地域の  
扉をひらいて…



新緑の季節を迎え、過ごしやすいさわやかな日。元気いっぱいの子育て支援サロン「ひよこ」に参加させていただきました。サロンのはじめは自由遊びと「ごっこ遊び」、子供たちは一緒におままごとやおもちゃを使って仲良く遊んでいました。

そのころ、端では「この前出かけたところ良かったよ」「今度一緒に行くうよ」などお母さんたちの輪が広がっていることも伺えました。また、「一人目の子ができた時から参加しています」「ちょっとしたこと先輩ママさんに相談できています」など、サロンで息抜きをされてもいるようでした。その後、自由遊びから体操とつづき、サロンサポーターによる劇の発表がありました。今回は大きなかぶです。おじいさんもおばあさんも、動物たちも、お母さんも子供たちも一緒に、サロンひよこのみんなで力を合わせて抜くことができました。やったあ！

サロンの皆さんで楽しく過ごす

和気あいあいとした元気いっぱいの太陽のようなサロンの様子を伺うことができました。

### 聞かせて！

#### うちのサロン自慢

子育てを経験してきた先輩のお母さんお父さん方がスタッフとしていてくださるので安心して、子供を遊ばせることができます。また、自分たちを含めて見守ってくださるので大きな家族のような場になっています。

### 子育てサロン

#### ひよこのこれから

いまは、高齢者や子供などが分かれている部分があります。ゆくゆくはここから地域みんなの輪が広がるような場ができれば良いと考えています。また、このサロンに来ているお母さんや子供たちの世代にもこの取り組みが繋がっていくでしょうと思います。

◇市内65歳以上の高齢者 26,293人 男12,238人 女14,055人 高齢化率25.9% (5月1日現在)



再生紙と環境にやさしい植物インキを使用しています。